Cassa del Trentino – Struttura organizzativa

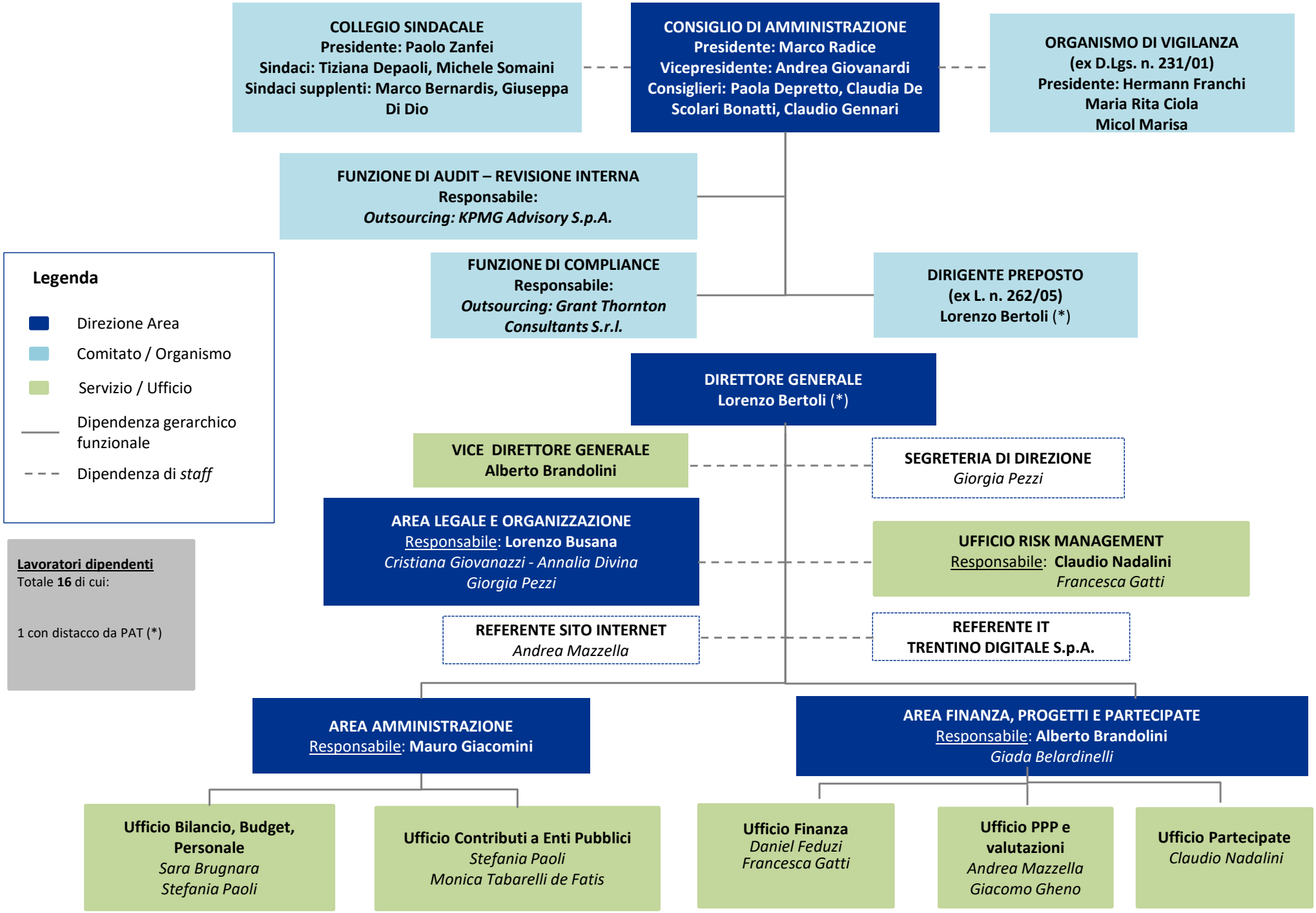

Fonte: Organigramma aziendale, 10 settembre 2024